Maria, nel cuore di tutti

In questa settimana ci affidiamo nella preghiera a Maria, chiedendo la sua intercessione mentre ci rallegriamo di una duplice occasione di grazia, poiché abbiamo l'occasione di venerare la madre di Gesù con i due titoli a noi più cari: quello di B. V. di San Luca in quanto bolognesi e quello di B. V. della Salute in quanto parrocchiani.

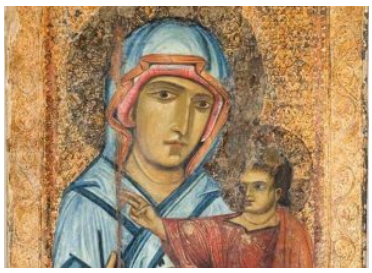

Accompagna la preghiera dell'Ottavario alla B. V. della Salute la meditazione dell'ultimo capitolo della bellissima enciclica di Papa Francesco Laudato sii, sull'ecologia. In questa parte, il papa propone una vera e propria via spirituale, una spiritualità integrale della presenza del cristiano nel mondo, che è anche un atto di servizio e di amore per le generazioni future.

È infatti soprattutto per i giovani che i cristiani sono interpellati a custodire il pianeta che Dio ci ha donato di abitare come patria terrestre; in questo senso la preghiera dell'Ottavario si collega con quella dell'anno scorso, in cui predicarono i giovani, ed è in continuità con le loro aspirazioni e speranze.

In quest'anno, poi, il vescovo come sappiamo ci ha esortato ad avere al centro della nostra meditazione il mistero della Pentecoste, il dono dello Spirito Santo sulla Chiesa. In questo senso, l'attenzione posta su una via spirituale da seguire è in sintonia anche con il cammino della Chiesa di Bologna. Il tema della custodia del creato, inoltre, ci pone – nella preghiera – al centro delle questioni cruciali della storia di oggi.



Infine, la preghiera dell'Ottavario si "colora" nel vero senso della parola di un'attenzione che sicuramente toccherà il cuore di tutti noi. È infatti in corso un progetto di restauro della venerata immagine a noi cara, che ha una importante tradizione nel bolognese ed è conosciuta anche come *Madonna delle rondini* o *Madonna del cardellino*. L'ultimo giorno dell'Ottavario, venerdì 31/05 alle ore 20,15, cioè prima della preghiera, presenteremo proprio questo progetto, in modo da rendere tutta la comunità partecipe e protagonista di questa iniziativa.

È bello sperare di potere vedere nuovamente splendente, nella cappellina a lei dedicata, che l'anno prossimo ospiterà anche una nuova mostra artistica, la nostra immagine della Beata Vergine della Salute.

Don Davide